JAGIELLOŃCZYKA

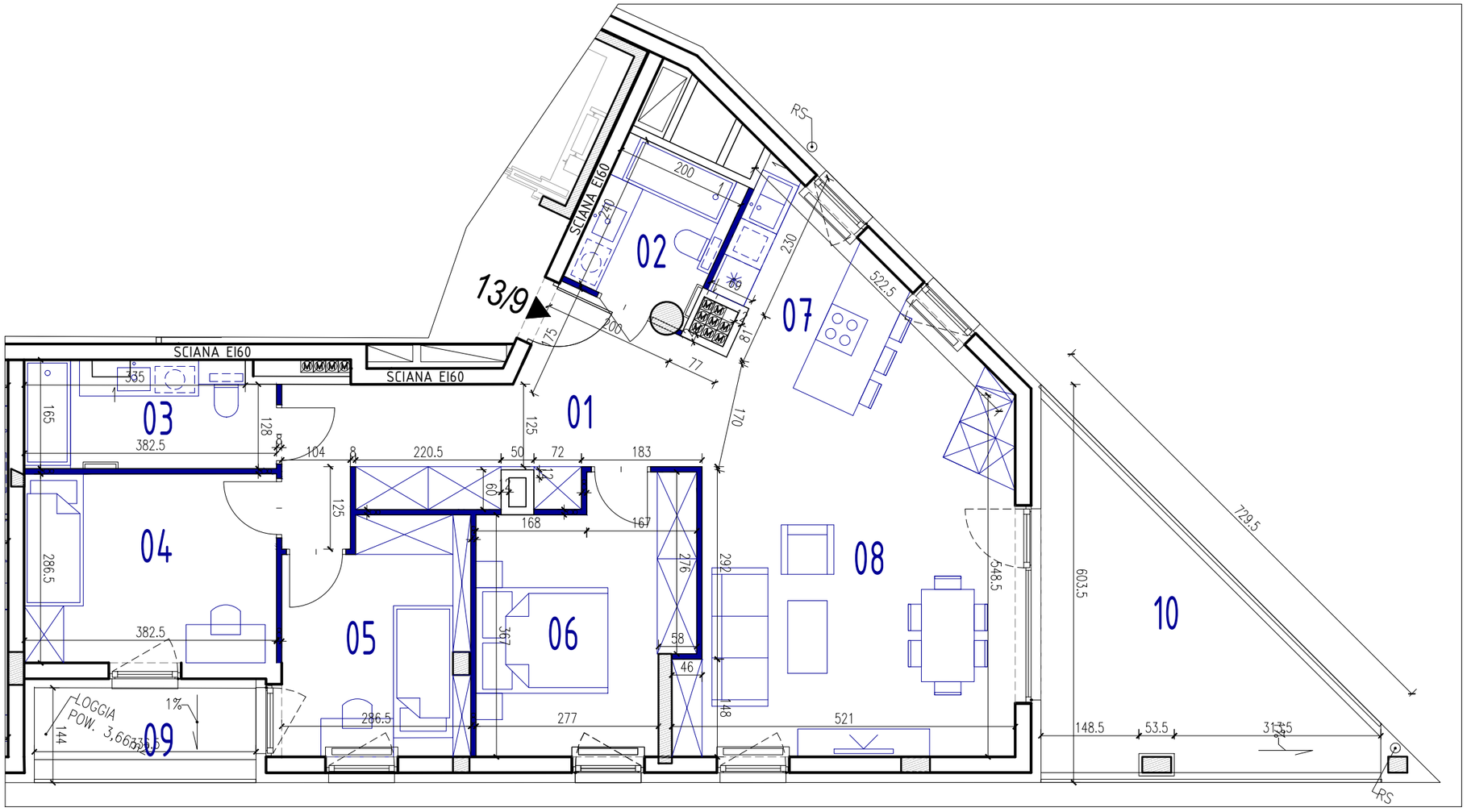

POWIERZCHNIA	- 92,26m2
01. PRZEDPOKÓJ	- 14,11
02. ŁAZIENKA	- 4,67
03. ŁAZIENKA	- 5,97
04. POKÓJ	- 10,71
05. POKÓJ	- 9,55
06. POKÓJ	- 12,24
07. KUCHNIA	- 5,92
08. SALON	- 29,09
09. LOGGIA	- 3,66 m2
10. BALKON	- 15,84 m2

N

LEGENDA

ŚCIANKI DZIAŁOWE NADAJĄCE SIĘ DO DEMONTAŻU

ŚCIANA ŻELBETOWA

1. PODANE WYMIARY SĄ WYMIARAMI W ŚWIETLE PIONOWYCH PRZEGRÓD (ŚCIAN) W STANIE SUROWYM (BEZ TYNKU).

2. POWIERZCHNIA UŻYTKOWA LOKALU JEST OKREŚLONA NA PODSTAWIE ROZPORZĄDZENIA MINISTRA TRANSPORTU, BUDOWNICTWA I GOSPODARKI MORSKIEJ Z DN. 25.04.2012r. W SPRAWIE SZCZEGÓŁOWEGO ZAKRESU I FORMY PROJEKTU BUDOWLANEGO (DZ. U. Z 2012 r. POZ. 462), ZGODNIE Z ZASADAMI ZAWARTYMI W POLSKIEJ NORMIE PN-ISO 9836: 1997, T.J.: POWIERZCHNIA UŻYTKOWA LOKALU JEST OBLICZANA W METRACH KWADRATOWYCH Z DOKŁADNOŚCIĄ DO DWÓCH MIEJSC PO PRZECINKU, DLA WYMIARÓW LOKALU W STANIE WYKOŃCZONYM, NA POZIOMIE PODŁOGI, NIE LICZĄC LISTEW PRZYPODŁOGOWYCH, PROGÓW, OTWORÓW NA DRZWI I OKNA ITP.

3. PRZEDSTAWIONA NA RZUCIE ARANŻACJA MA CHARAKTER POGLĄDOWY, UMEBLOWANIE NIE STANOWI WYPOSAŻENIA NABYWANEGO LOKALU.

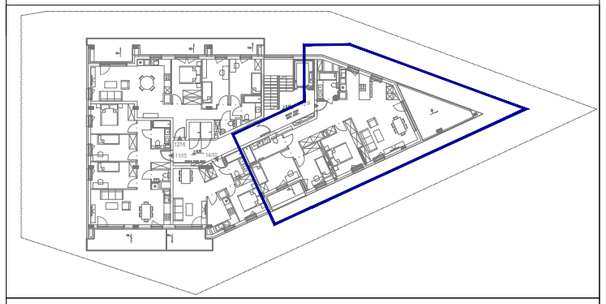

lokalizacja:
dz. nr 22/5, 22/11, 22/12 obręb 57
ul. Jagiellończyka Olsztyn

inwestor:
W.P.B. " ROMBUD"Sp. z o.o.
ul. Lubelska 37c
10-408 Olsztyn

branża:	ARCHITEKTURA	faza projektu:	WYKONAWCZY

autorzy: 4WMK

Pracownia Architektoniczna
4WMK- MARCIN KRUKOWSKI
ul. Nasielska 44 / 95
04-342 Warszawa
TEL: 501-372-666

MIESZKANIE NR 9, 13 — PIĘTRO 3/4

skala:	1:75	data:	CZERWIEC 2019	numer:	9/13

RYSUNEK I TREŚĆ W NIM ZAWARTA JEST WŁASNOŚCIĄ FIRMY 4WMK Z WARSZAWY PRAWA AUTORSKIE ZWIĄZANE Z TREŚCIĄ RYSUNKU NALEŻĄ DO FIRMY 4WMK
RYSUNEK LUB JEGO FRAGMENT BEZ ZGODY FIRMY 4WMK NE MOŻE BYĆ WYKORZYSTYWANY ANI POWIELANY