

 **wrzosowe
ogrody**



POWIERZCHNIA - 94,34m²

- 01. KOMUNIKACJA - 16,00
- 02. ŁAZIENKA - 2,47
- 03. ŁAZIENKA - 5,62
- 04. GARDEROBA - 2,02
- 05. PRALNIA - 1,41
- 06. POKÓJ - 12,81
- 07. POKÓJ - 10,43
- 08. POKÓJ - 10,24
- 09. KUCHNIA - 8,11
- 10. SALON - 25,23

BALKON - 8,62 m²

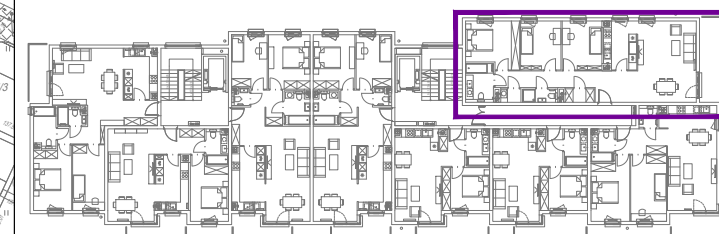

lokalizacja: dz. nr 41, 39/98, 98/1, 99 obręb 16
Olsztyn ul. Cicha

inwestor:
W.P.B. "ROMBUD" Sp. z o.o.
ul. Lubelska 37c
10-408 Olsztyn

branża: ARCHITEKTURA faza projektu: BUDOWLANY

autorzy: **4MMK**

Pracownia Architektoniczna
4MMK - MARCIN KRUKOWSKI
ul. Nosielska 44 / 95
04-342 Warszawa
TEL: 501-372-666

BUDYNEK 2 MIESZKANIE NR 11, 16 PĘTRO 2, 3

skala: 1:50 data: KWIECIEŃ 2017 numer: B2.11_B2.16

RYSUŃKI I TREŚĆ W NIM ZAWARTA JEST WŁASNOŚCIĄ FIRMY 4MMK Z WARSZAWY PRAWA AUTORSKIE ZWIĄZANE Z TREŚCIĄ RYSUNKU NALEŻĄ DO FIRMY 4MMK RYSUNEK LUB JEJEGO FRAGMENT BEZ ZGODY FIRMY 4MMK NIE MOŻE BYĆ WYKORZYSTYWANY ANI POWIELANY