

 **wrzosowe
ogrody**



POWIERZCHNIA - 94,48m²

- 01. KOMUNIKACJA - 16,00
- 02. ŁAZIENKA - 2,48
- 03. ŁAZIENKA - 5,62
- 04. GARDEROBA - 2,02
- 05. PRALNIA - 1,41
- 06. POKÓJ - 12,81
- 07. POKÓJ - 10,43
- 08. POKÓJ - 10,24
- 09. KUCHNIA - 8,24
- 10. SALON - 25,23

BALKON - 8,62 m²

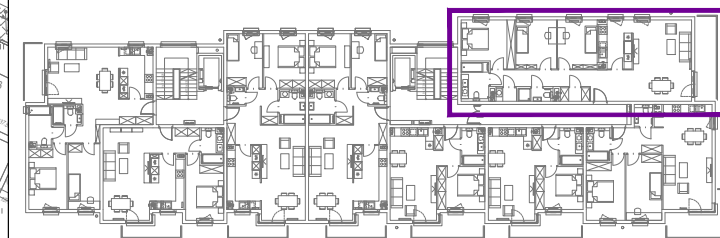

lokalizacja: dz. nr 41, 39/98, 98/1, 99 obręb 16
Olsztyn ul. Cicha

inwestor:
W.P.B. "ROMBUD"Sp. z o.o.
ul. Lubelska 37c
10-408 Olsztyn

branża:	ARCHITEKTURA	faza projektu:	BUDOWLANY
---------	--------------	----------------	-----------

autorzy:		Pracownia Architektoniczna 4WMK - MARCIN KRUKOWSKI ul. Nosielska 44 / 95 04-342 Warszawa TEL: 501-372-666
----------	---	---

BUDYNEK 2	MIESZKANIE NR 6	PĘTRO 1
-----------	-----------------	---------

skala: 1:50	data: KWIECIEŃ 2017	numer: B2.6
-------------	---------------------	-------------

RYSUŃ I TREŚĆ W NIM ZAWARTA JEST WŁASNOŚCIĄ FIRMY 4WMK Z WARSZAWY PRAWA AUTORSKIE ZWIĄZANE Z TREŚCIĄ RYSUNKU NALEŻĄ DO FIRMY 4WMK
RYSUŃ LUB JEJ FRAGMENT BEZ ZGODY FIRMY 4WMK NIE MOŻE BYĆ WYKORZYSTYWANY ANI POWIELANY