

**WPB ROMBUD Sp. z o.o.**  
 WARMIŃSKIE PRZEDSIĘBIORSTWO BUDOWLANE

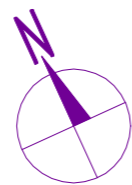

**POWIERZCHNIA - 41,76m<sup>2</sup>**  
 01. KOMUNIKACJA - 4,44  
 02. ŁAZIENKA - 4,43  
 03. POKÓJ - 10,73  
 04. SALON Z ANKSEM - 22,16

**BALKON - 6,94 m<sup>2</sup>**

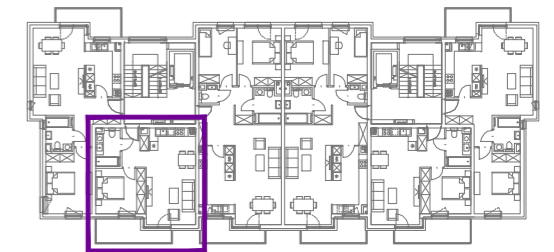

lokalizacja: dz. nr 41, 39/98, 98/1, 99 obręb 16  
 Olsztyn ul. Cicha

inwestor: W.P.B. "ROMBUD" Sp. z o.o.  
 ul. Lubelska 37c  
 10-408 Olsztyn

branża:	ARCHITEKTURA	faza projektu:	BUDOWLANY
---------	--------------	----------------	-----------

autorzy:	<b>4WMK</b>	Pracownia Architektoniczna 4WMK - MARCIN KRUKOWSKI ul. Nasielska 44 / 95 04-342 Warszawa TEL: 501-372-666
----------	-------------	---

**BUDYNEK 3 MIESZKANIE NR 11 PIĘTRO 3**

skala:	1:50	data:	STYCZEŃ 2018	numer:	B3.11
--------	------	-------	--------------	--------	-------

RYSunEK I TREŚĆ W NIM ZAWARTA JEST WŁASNOŚCIĄ FIRMY 4WMK Z WARSZAWY PRAWA AUTORSKIE ZWIĄZANE Z TREŚCIĄ RYSUNKU NALĘŻĄ DO FIRMY 4WMK RYSUNEK LUB JEJÓ FRAGMENT BEZ ZGODY FIRMY 4WMK NIE MOŻE BYĆ WYKORZYSTYWANY ANI POWIELANY