

- POWIERZCHNIA - 54,50m²**
- 01. KOMUNIKACJA - 7,74
 - 02. ŁAZIENKA - 4,07
 - 03. POKÓJ - 14,11
 - 04. KUCHNIA - 8,20
 - 05. SALON - 20,38

BALKON - 5,74 m²

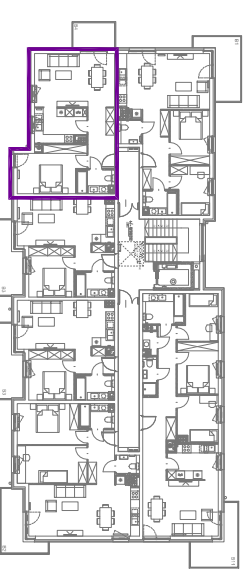

lokalizacja:
dz. nr 41, 39/98, 98/1, 99 obręb 16
Olsztyn ul. Cicha

inwestor:
W.P.B. "ROMBUD"Sp. z o.o.
ul. Lubelska 37c
10-408 Olsztyn

bronzo: ARCHITEKTURA faza projekt: BUDOWLANY

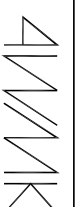
autorzy:

Pracownia Architektoniczna
4MK - MARCIN KRUKOWSKI
ul. Noskida 44 / 95
04-342 Warszawa
TEL: 501-972-066

BUDYNEK 4 MIESZKANIE NR 29 PIĘTRO 4

skala: 1:50 data: 09 LISTOPAD 2017 numer: B4.29

RYSIEMKI TRZEŚĆ W NIM ZAWARTA JEST WŁASNOŚĆ FIRMY LANKA Z WARSZAWY PRAWA AUTORSKIE ZWIĄZANE Z TRZEŚCIĄ WYKONANO NALEŻĄ DO FIRM LANKA RYSUNEKI LUB JEJÓŻY PRAWY LANKA NIE MOZĄ BYĆ WYKORZYSTYWANE ANI POWIOLANE