

- POWIERZCHNIA - 65,47m²**
- 01. KOMUNIKACJA - 6,86
 - 02. WC - 2,01
 - 03. SALON Z ANEKSEM - 27,67
 - 04. POKÓJ - 12,55
 - 05. POKÓJ - 12,47
 - 06. ŁAZIENKA - 3,91
- BALKON - 11,50 m²**

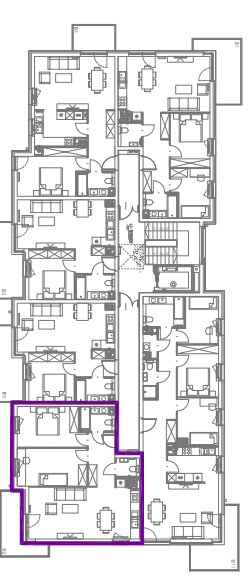

lokalizacja:
dz. nr 41, 39/98, 98/1, 99 obręb 16
Olsztyn ul. Cicha

inwestor:
W.P.B. "ROMBUD"Sp. z o.o.
ul. Lubelska 37c
10-408 Olsztyn

bronzo: ARCHITEKTURA faza projekt. BUDOWLANY

autorzy:
 Pracownia Architektoniczna
4MK - MARCIN KRUKOWSKI
ul. Noskida 44 / 95
04-342 Warszawa
TEL: 501-972-066

BUDYNEK 4 MIESZKANIE NR 38 PIĘTRO 6

skala: 1:50 data: 09 LISTOPAD 2017 numer: B4.38

RISUNKI TRZEŚ W NINIEJSZYM PRACOWNIA ARCHITEKTONICZNA 4MK - MARCIN KRUKOWSKI
RISUNKI LUB JEJĄ PRACOWNIA BEZ ZGODY PRACOWNIA ARCHITEKTONICZNA 4MK NIE MOŻE BYĆ WYKORZYSTYWANY ANI POWIOLANY